

PLANTA DE FORMA – EL.:+5,00m

ESC. 1:50

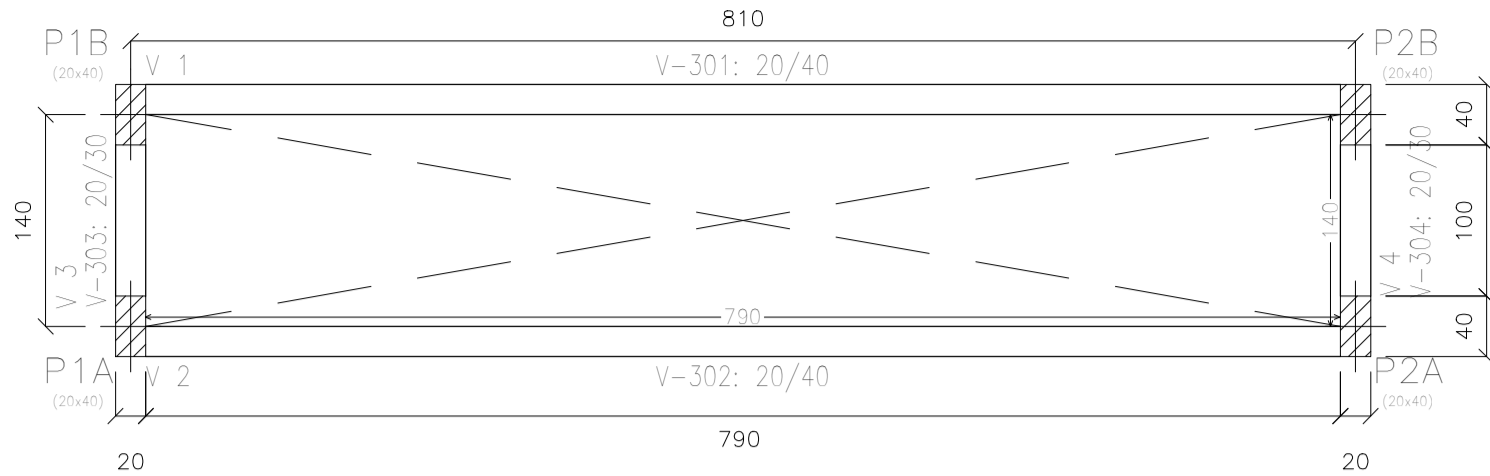

DETALHAMENTO PILAR P1A=P1B=P2A=P2B

ESC. 1:20

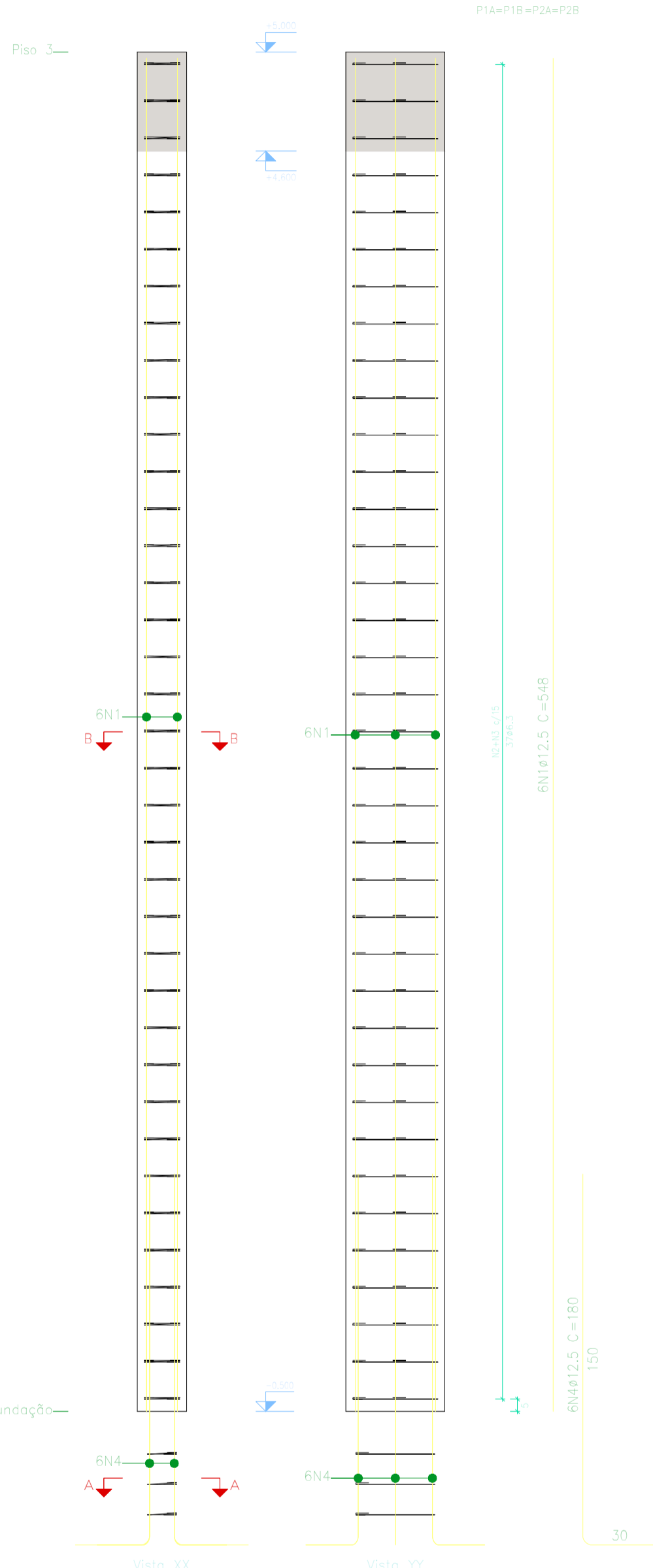

MODELO 3D

ESC. SEM ESCALA

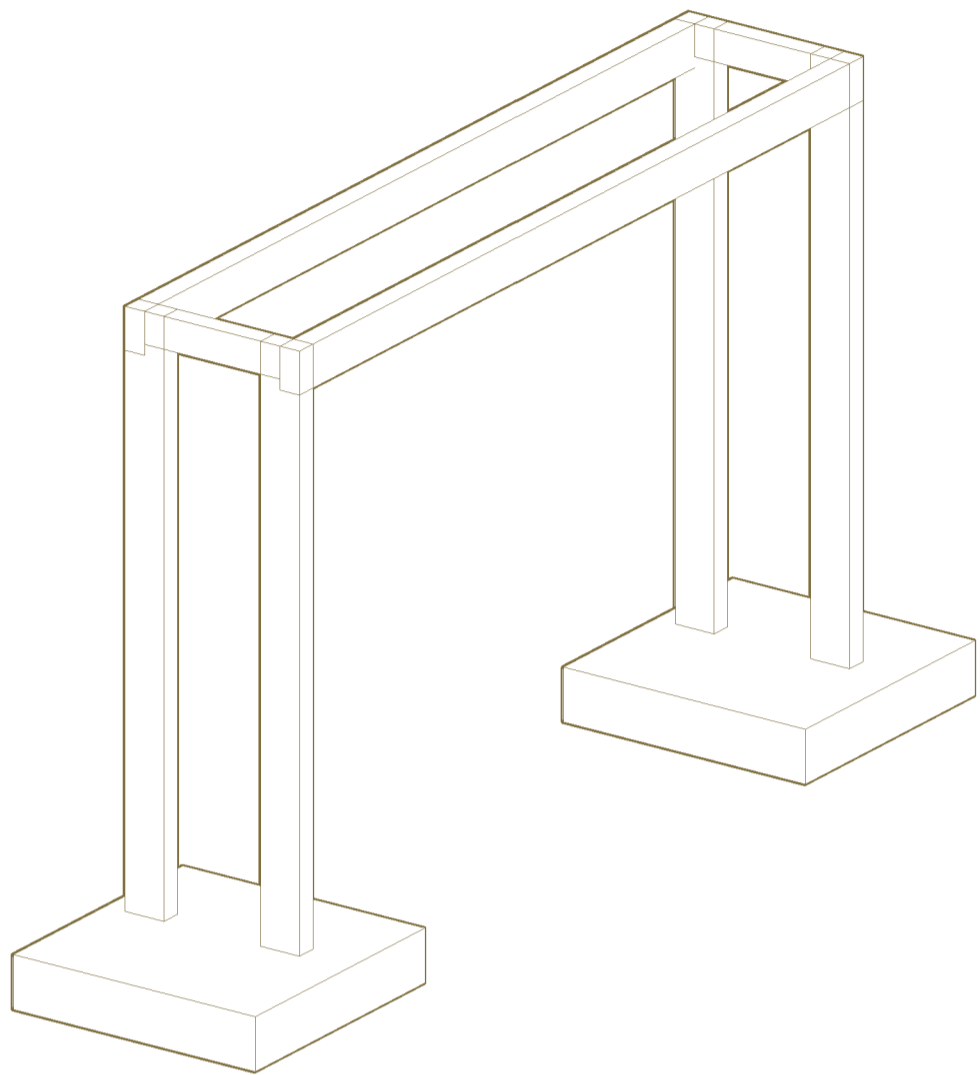

PLANTA DE FORMA – EL.:−0,50m

ESC. 1:50

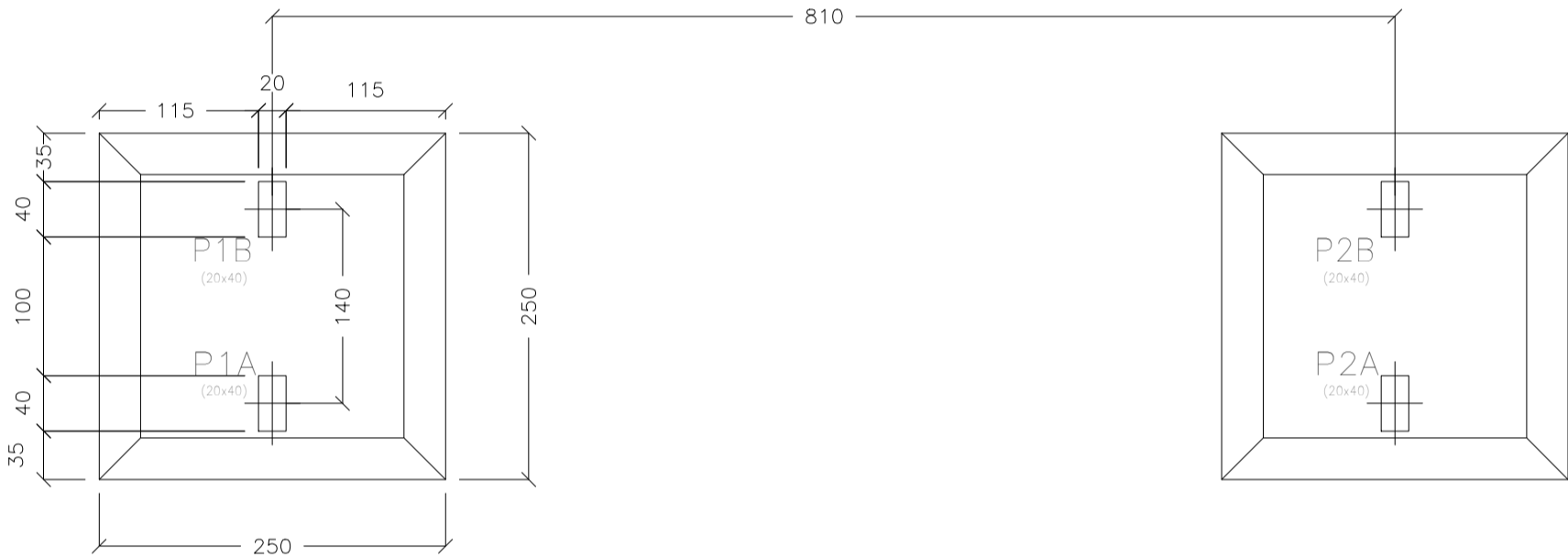

DETALHAMENTO BL.1 – P1B, P1A, P3

ESC. 1:50

(P1A–P1B) e (P2A–P2B)

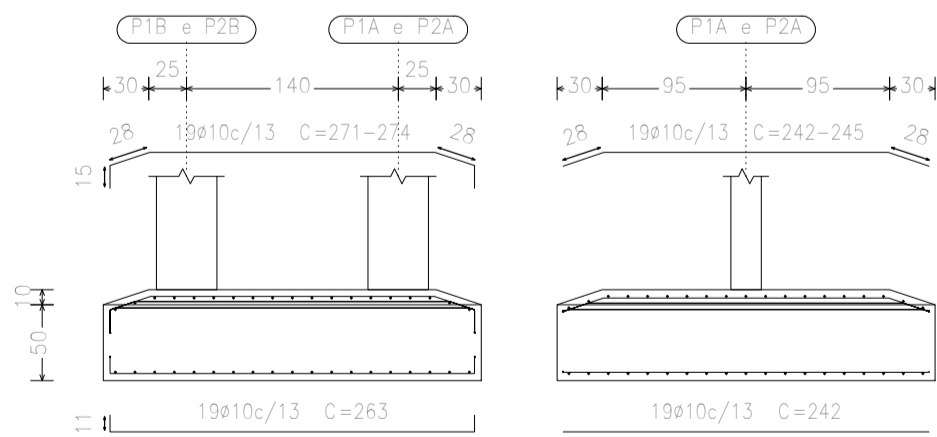

P1A e P2A

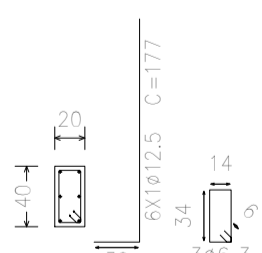

P1B e P2B

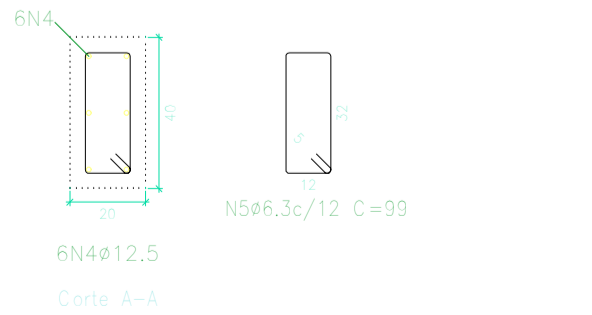
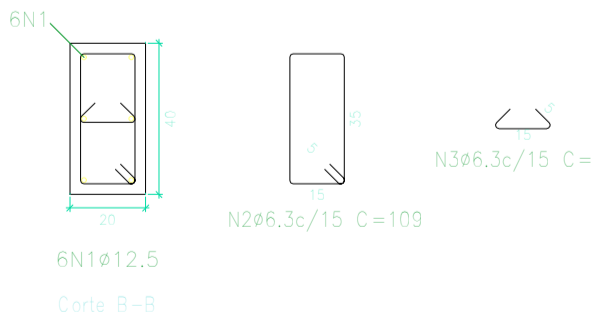
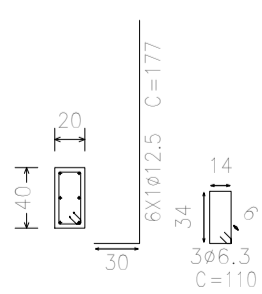

NOTAS:

- Medidas em centímetros;
- O engenheiro estrutural deverá ser consultado para qualquer modificação, Deverá haver um adequado controle de qualidade e rígidos limites de tolerância da variabilidade das medidas durante a execução.
- Projeto e Execução da estrutura conforme NBR 6118
- Resistência: FCK > = 25 MPa

NORMAS CONSIDERADAS:
ABNT NBR6118 : Projeto de estruturas de concreto
ABNT NBR6120 : Cargas para o cálculo de estruturas de edificações
ABNT NBR6123 : Carga de vento em edificações

ENDEREÇO: RUA JOSÉ GONZAGA DE ALMEIDA

QUADRO DE ÁREAS: ÁREA CONSTRUÍDA: 1.575,90m²

PROPRIETÁRIO: PREFEITURA MUNICIPAL DE MACEIÓ

PROPRIETÁRIO:
PREFEITURA MUNICIPAL DE MACEIÓ

AUTOR DO PROJETO:

NOTAS

CARIMBOS



SEMTABES - SECRETARIA MUNICIPAL DO TRABALHO,
ABASTECIMENTO E ECONOMIA SOLIDÁRIA
RUA DO IMPERADOR, 141 - CENTRO | CEP:
57020-670 MACEIÓ/AL

NOME DO PROJETO: Construção de Mercado Público do Bairro do Tabuleiro no Município de Maceió-AL. Contrato de Repasse N° 93892/1/2022

REVISÃO:

PROJETO ESTRUTURAL PÓRTICO 02

PRANCHA:

03/04

ESC.:

DATA:
DEZEMBRO/2023